SWITCH GRID
BROOKLYN NEXT 3

SWITCH GRID®

Art.-Nr. 7809

DE GEBRAUCHSANWEISUNG

www.enders-germany.com

Enders®

ZU DIESEM SWITCH GRID

Herzlichen Glückwunsch zum Kauf dieses Enders Produkts!

Lesen und beachten Sie vor der Verwendung des Produktes diese Gebrauchsanweisung und benutzen Sie das Produkt nur wie in dieser Anleitung beschrieben, damit es nicht versehentlich zu Verletzungen oder Schäden kommt.

Bewahren Sie diese Anleitung zum späteren Nachlesen auf. Bei Weitergabe des Produktes ist auch diese Anleitung mitzugeben.

Mit dem SWITCH GRID wird Ihr Grill zu einem Multifunktionsgerät. Der massive, emaillierte Gussrost mit einfach herausnehmbarem Rundelement bietet vielfältige Grillmöglichkeiten durch passende Einsätze von Enders. Neben der Kombination mit verschiedenen Einsätzen ist das SWITCH GRID auch als klassischer Grillrost verwendbar. Profitieren Sie dabei von den besonderen Eigenschaften des Gusseisens. Eine gleichmäßige Hitzeverteilung sorgt für optimale Ergebnisse auf Ihrem Enders Gasgrill.

Wir wünschen Ihnen viel Freude mit Ihrem Enders Produkt.

SWITCH GRID NUTZEN

- Vermeidung von Fettbrand: Tupfen Sie überschüssiges Fett/Marinade vor dem Grillen vom Grillgut ab. Das vermindert nicht den Geschmack des Grillguts, sondern dient ausschließlich dazu, Fettbrand zu vermeiden.
- Um Überhitzungen zu vermeiden, darf die Grillfläche nicht komplett mit Alufolie abgedeckt werden.
- Tragen Sie stets Grill-Handschuhe, wenn Sie mit dem Enders SWITCH GRID und den zugehörigen Einsätzen hantieren.
- Das SWITCH GRID kann sehr heiß werden.
- Das SWITCH GRID sollte nicht fallen gelassen werden, da es zerbrechen kann.
- Bitte beachten Sie, dass die emaillierte Oberfläche des SWITCH GRIDS bei Verwendung von metallischem Grillbesteck beschädigt werden kann.
- Emaillierte Gussroste dürfen nicht mit stark säurehaltigen Lebensmitteln in Kontakt kommen.

Vor der ersten Benutzung

Nach dem Auspacken sollte das SWITCH GRID gründlich mit mildem, warmem Seifenwasser gereinigt werden. Trocknen Sie den Gussrost mit Küchenpapier oder einem weichem Stofftuch ab. Heizen Sie den Rost vor dem ersten Gebrauch 30 Min. auf, um etwaige Produktionsrückstände zu entfernen.

Vorheizen des SWITCH GRIDS

Das SWITCH GRID muss bei geschlossener Haube ausreichend vorgeheizt werden. Erst dann entfaltet das massive, emaillierte Gusseisen seine Materialvorteile einer sehr guten Wärmeaufnahme und -speicherung sowie einer gleichmäßigen Hitzeverteilung. Nach 15-20 Minuten ist das Vorheizen abgeschlossen, sodass dem Grillvergnügen mit dem SWITCH GRID nichts mehr im Wege steht.

Einbrennen des SWITCH GRIDS

Selbstverständlich kann bedenkenlos auf dem SWITCH GRID gegrillt werden, ohne dass dieses eingebrannt werden muss. Wir empfehlen dennoch das Einbrennen des emaillierten Gusseisens, um den natürlichen Antihaft-Effekt einer Patina nutzen zu können.

1. Reiben/Pinseln Sie das SWITCH GRID mit hoch erhitzbarem Bratöl ein und erhitzen Sie es bis das Öl anfängt zu rauchen.
2. Sobald das SWITCH GRID etwas abgekühlt ist, wischen Sie es einfach mit Küchenpapier ab.

Diesen Vorgang können Sie nach Bedarf wiederholen. Das SWITCH GRID erhält somit den gewünschten Antihaft-Effekt. Dieser erleichtert das Wenden des Grillguts und die spätere Reinigung.

Einsätze verwenden

Um die vielfältigen Grillmöglichkeiten mit dem SWITCH GRID nutzen zu können, nehmen Sie das Rundelement des emaillierten Gussrostes einfach heraus und ersetzen es durch einen der praktischen Einsätze. Sie haben die Wahl zwischen Sear Grate, Pfanne, Pizzastein und Geflügelbräter. Alle Einsätze sind als Zubehör erhältlich.

REINIGUNG

Schrecken Sie das heiße SWITCH GRID nicht mit kaltem Wasser ab. Grobe Verunreinigungen auf dem emaillierten Gussrost können mithilfe einer weichen Bürste entfernt werden.

Zur gründlichen Reinigung entnehmen Sie den Rost aus Ihrem Grill. Bitte beachten Sie, dass der Grillrost nicht in die Spülmaschine gegeben werden darf. Wir empfehlen Ihnen die Reinigung mit unserem Enders Grillrost-Reiniger. Alternativ kann der Grillrost mit mildem, warmem Seifenwasser gereinigt werden. Zum Entfernen angebackener Partikel empfiehlt sich vorheriges Einweichen. Anschließend sollte der Rost mit klarem Wasser abgespült werden. Wenn eine Patina erzeugt wurde, ist jedoch von einer Reinigung mit Seifenwasser abzuraten, um diese Schicht nicht zu beschädigen.

Mit der richtigen Pflege und Benutzung schmecken auf dem gusseisernen Grillrost zubereitete Gerichte besonders aromatisch und das Grillen wird durch den Antihaft-Effekt der Patina erleichtert. Bei längerem Nichtgebrauch empfiehlt sich das Einpinseln des SWITCH GRIDS mit Speiseöl.

ENTSORGUNG

Die Produktverpackung besteht aus recyclingfähigen Materialien, die der Wiederverwertung zugeführt werden können. Entsorgen Sie diese sortenrein in den bereitgestellten Sammelbehältern.

Wenn Sie sich vom Artikel trennen möchten, werfen Sie diesen nicht in den Hausmüll. Fragen Sie Ihr örtliches Entsorgungsunternehmen oder Ihre kommunale Verwaltung nach Möglichkeiten einer umweltgerechten und Ressourcen schonenden Entsorgung.

GARANTIE

Wir übernehmen für **2 Jahre** die **Garantie** auf Funktion des Produktes. Voraussetzung für die Garantieleistung ist eine ordnungsgemäße Behandlung des Produktes und ein offizieller Nachweis des Kaufdatums.

Die Garantie erlischt nach Ablauf der Garantiezeit oder sofort, wenn eigenständig Veränderungen am Produkt durchgeführt wurden.

Sollte Ihr Produkt trotz unserer Qualitätskontrollen einmal einen Defekt aufweisen, dann bringen Sie es bitte **NICHT** zurück zum Einzelhändler, sondern setzen Sie sich direkt mit Enders in Verbindung. So können wir eine schnelle Reklamationsbearbeitung gewährleisten. Nutzen Sie hierfür das Serviceformular auf unserer Internetseite.

Serviceformular:
http://www.enders-germany.com/de/service/

ZUBEHÖR

SWITCH GRID SEAR GRATE Art.-Nr. 7791

- für schnelles und scharfes Anbraten
- zaubert ein einzigartiges Branding auf das Grillgut
- massives, emailliertes Gusseisen

SWITCH GRID PIZZASTEIN Art.-Nr. 7790

- für bequemes Zubereiten einer knusprigen Pizza oder süßem Gebäck
- Pizzastein aus Keramik
- Halter aus emailliertem Gusseisen

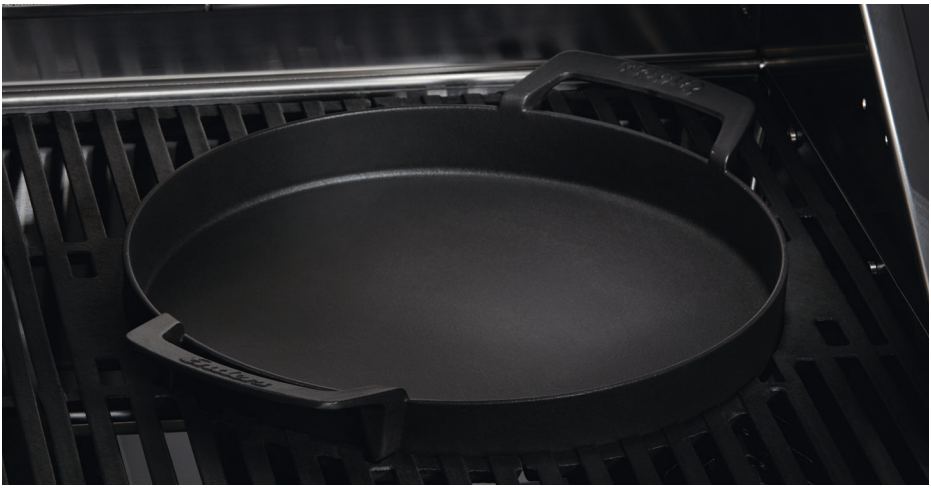

SWITCH GRID PFANNE Art.-Nr. 7792

- für das Zubereiten von Bratkartoffeln oder Braten von Gemüse
- extra hoher Rand (4 cm) für bequemes Wenden des Grillguts in der Pfanne
- massives, emailliertes Gusseisen

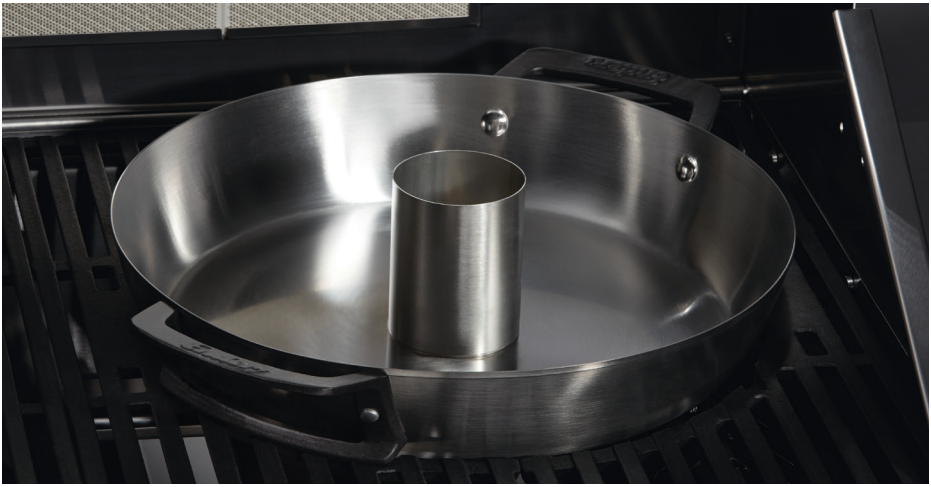

SWITCH GRID GEFLÜGELBRÄTER Art.-Nr. 7793

- für das gleichzeitige Zubereiten von Geflügel und Gemüse
- Edelstahl-Korpus mit robusten Griffen aus emailliertem Gusseisen
- auf- und abschraubbarer Geflügelhalter zur einfachen Reinigung

Enders Colsman AG
Brauck 1
58791 Werdohl
Tel. +49 (0) 2392 97 82 30

Zur Produktverbesserung behalten wir uns farbliche und technische Änderungen vor.