Art Nr.: 74296

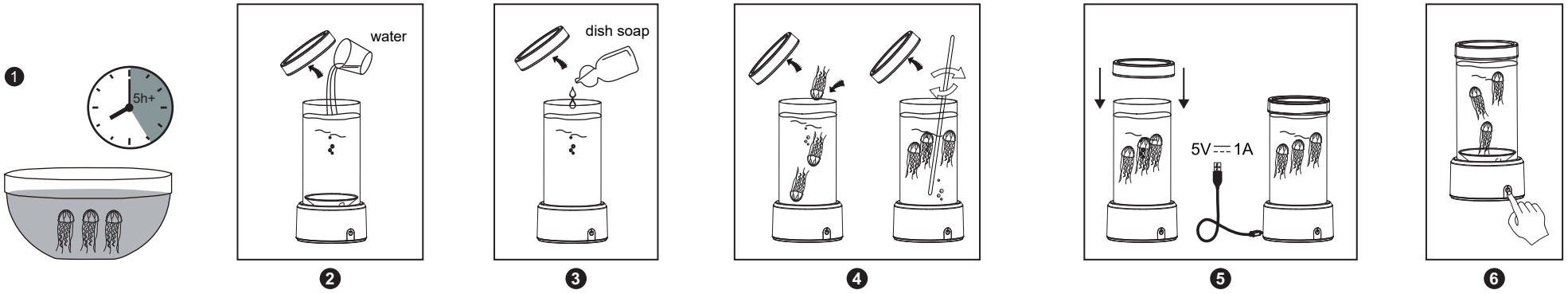
1
5h+
water
dish soap
5V ⎓ 1A
2
3
4
5
6

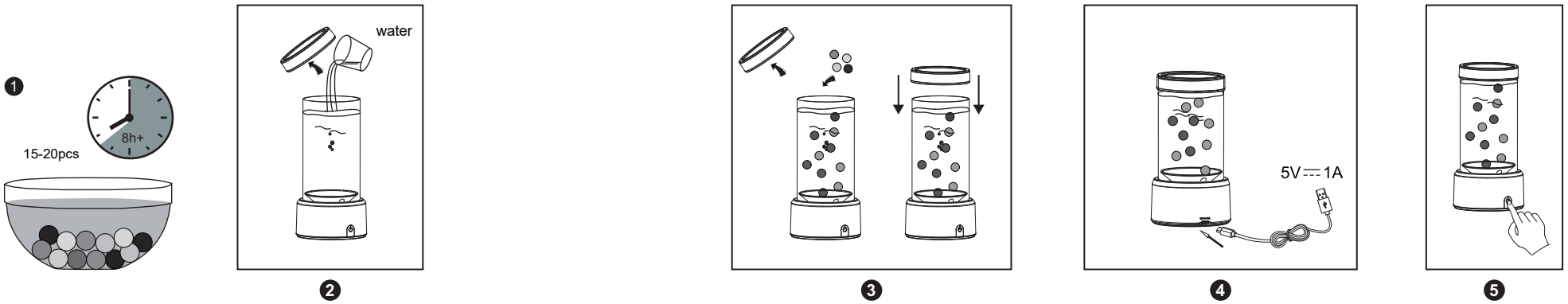
1
8h+
15-20pcs
water
5V ⎓ 1A
2
3
4
5

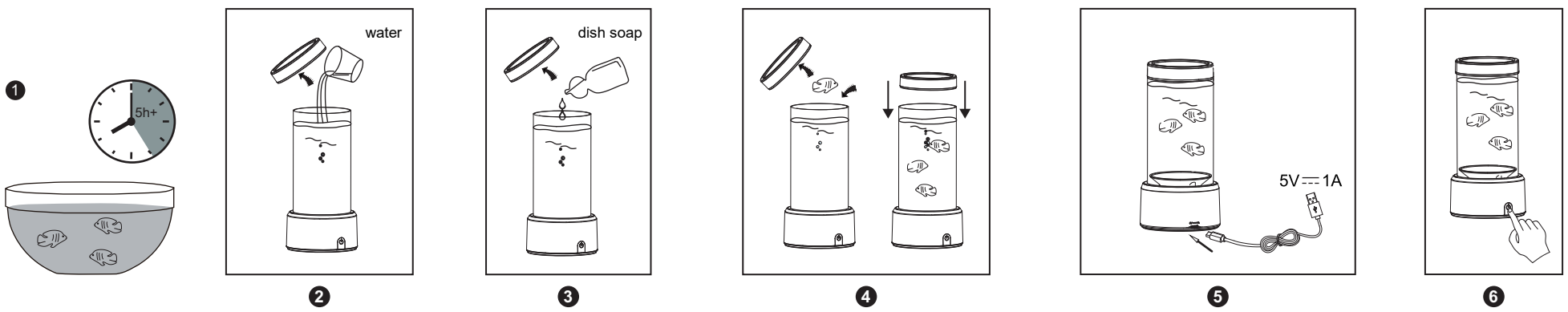
1
5h+
water
dish soap
5V ⎓ 1A
2
3
4
5
6

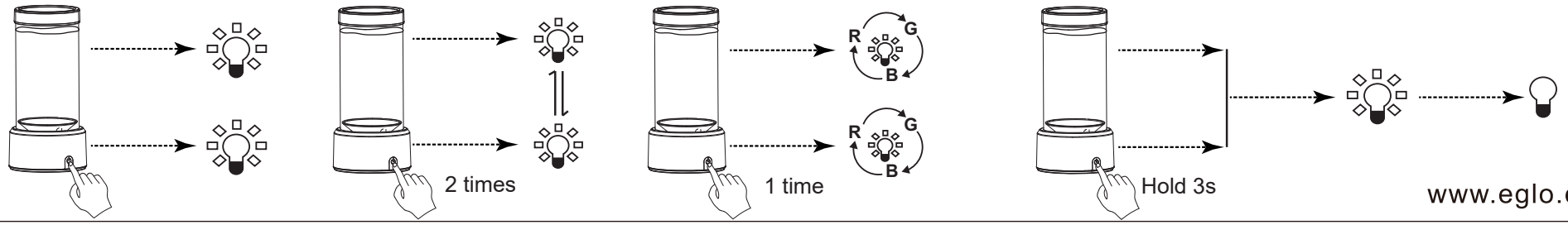
2 times
1 time
R
G
B
Hold 3s
www.eglo.com

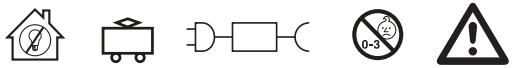

1 2 3 4 5

Deutsch (DE)
1.Dieses Produkt ist ausschließlich für dekorative Innenbeleuchtung bestimmt.
Es ist nicht zur allgemeinen Raumbeleuchtung geeignet.
2.Zur Kennzeichnung eines Sicherheitstransformators, der zur Stromversorgung von Spielzeug bestimmt ist, oder zur Kennzeichnung eines elektrischen Spielzeugs, das von einem Sicherheitstransformator versorgt werden muss.
3.Nur mit einem 5 V / 1 A DC-Ladegerät verwenden.
4.Nicht geeignet für Kinder unter 3 Jahren.
5. Dieser Artikel ist kein Kinderspielzeug.

Französisch (FR)
1.Ce produit est exclusivement destiné à un éclairage décoratif intérieur. Il ne convient pas comme éclairage général de la pièce.
2.Pour identifier un transformateur de sécurité destiné à alimenter des jouets ou pour indiquer sur un jouet électrique qu'il doit être alimenté par un transformateur de sécurité.
3.Utiliser uniquement avec un chargeur DC 5 V / 1 A.
4.Ne convient pas aux enfants de moins de 3 ans.
5.Cet article n'est pas un jouet pour enfants.

Spanisch (ES)
1.Este producto está destinado exclusivamente a iluminación decorativa en interiores. No es adecuado para la iluminación general de la habitación.
2.Para identificar un transformador de seguridad destinado a alimentar juguetes o para indicar en un juguete eléctrico que debe alimentarse mediante un transformador de seguridad.
3.Utilizar únicamente con un cargador DC de 5 V / 1 A.
4.No apto para niños menores de 3 años.
5.Este artículo no es un juguete para niños.

Niederländisch (NL)
1.Dit product is uitsluitend bedoeld voor decoratieve binnenverlichting. Het is niet geschikt als algemene kamerverlichting.
2.Voor het identificeren van een veiligheidstransformator bedoeld voor het voeden van speelgoed, of om op een elektrisch speelgoed aan te geven dat het moet worden gevoed door een veiligheidstransformator.
3.Alleen gebruiken met een 5 V / 1 A DC-oplader.
4.Niet geschikt voor kinderen jonger dan 3 jaar.
5.Dit artikel is geen kinderspeelgoed.

Italienisch (IT)
1.Questo prodotto è destinato esclusivamente all'illuminazione decorativa per interni. Non è adatto come illuminazione generale della stanza.
2.Per identificare un trasformatore di sicurezza destinato ad alimentare giocattoli o per indicare su un giocattolo elettrico che deve essere alimentato tramite un trasformatore di sicurezza.
3.Utilizzare solo con un caricatore DC da 5 V / 1 A.
4.Non adatto a bambini di età inferiore a 3 anni.
5.Questo articolo non è un giocattolo per bambini.

Portugiesisch (PT)
1.Este produto destina-se exclusivamente à iluminação decorativa interior. Não é adequado como iluminação geral da divisão.
2.Para identificar um transformador de segurança destinado a alimentar brinquedos ou para indicar num brinquedo elétrico que deve ser alimentado por um transformador de segurança.
3.Utilizar apenas com um carregador DC de 5 V / 1 A.
4.Não adequado para crianças com menos de 3 anos.
5.Este artigo não é um brinquedo para crianças.

Brasilianisches Portugiesisch (BR)
1.Este produto destina-se exclusivamente à iluminação decorativa interna.
Não é adequado como iluminação geral do ambiente.
2.Para identificar um transformador de segurança destinado a alimentar brinquedos ou para indicar em um brinquedo elétrico que ele deve ser alimentado por um transformador de segurança.
3.Usar apenas com carregador DC de 5 V / 1 A.
4.Não indicado para crianças menores de 3 anos.
5.Este item não é um brinquedo infantil.

Finnisch (FI)
1.Tämä tuote on tarkoitettu ainoastaan koristeelliseen sisävalaistukseen. Se ei sovellu yleisvalaistukseen.
2.Turvamuuntajan tunnistamiseen, joka on tarkoitettu lelujen virtalähteeksi, tai osoittamaan sähkökäyttöisessä lelussa, että sitä on käytettävä turvamuuntajalla.
3.Käytä vain 5 V / 1 A DC-laturin kanssa.
4.Ei sovellu alle 3-vuotiaille lapsille.
5.Tämä tuote ei ole lasten lelu.

Dänisch (DA)
1.Dette produkt er udelukkende beregnet til dekorativ indendørs belysning. Det er ikke egnet som generel rumbelysning.
2.Til identifikation af en sikkerhedstransformator beregnet til at forsyne legetøj, eller til at angive på et elektrisk legetøj, at det skal forsynes via en sikkerhedstransformator.
3.Må kun anvendes med en 5 V / 1 A DC-oplader.
4.Ikke egnet til børn under 3 år.
5.Dette produkt er ikke legetøj for børn.

Schwedisch (SV)
1.Denna produkt är endast avsedd för dekorativ inomhusbelysning. Den är inte lämplig som allmän rumsbelysning.
2.För att identifiera en säkerhetstransformator avsedd att försörja leksaker med ström, eller för att ange på en elektrisk leksak att den måste drivas av en säkerhetstransformator.
3.Använd endast med en 5 V / 1 A DC-laddare.
4.Inte lämplig för barn under 3 år.
5.Denna artikel är inte en leksak för barn.

Norwegisch (NO)
1.Dette produktet er kun beregnet for dekorativ innendørsbelysning. Det er ikke egnet som generell rombelysning.
2.For å identifisere en sikkerhetstransformator beregnet for å levere strøm til leker, eller for å angi på et elektrisk leketøy at det må forsynes via en sikkerhetstransformator.
3.Bruk kun med en 5 V / 1 A DC-lader.
4.Ikke egnet for barn under 3 år.
5.Dette produktet er ikke et leketøy for barn.

Isländisch (IS)
1.Þessi vara er eingöngu ætluð til skrautlegrar innanhússlýsingar. Hún hentar ekki sem almenn herbergislýsing.
2.Til að auðkenna öryggisspenni sem ætlaður er til að knýja leikföng, eða til að gefa til kynna á rafknúnu leikfangi að það verði að vera knúið með öryggisspenni.
3.Nota aðeins með 5 V / 1 A DC hleðslutæki.
4.Ekki hentugt fyrir börn yngri en 3 ára.
5.Þessi vara er ekki leikfang fyrir börn.

Litauisch (LT)
1.Šis gaminys skirtas tik dekoratyviniam vidaus apšvietimui. Jis netinka bendram patalpų apšvietimui.
2.Skirtas identifikuoti saugos transformatorių, skirtą tiekti energiją žaislams, arba nurodyti ant elektrinio žaislo, kad jis turi būti maitinamas saugos transformatoriumi.
3.Naudoti tik su 5 V / 1 A DC įkrovikliu.
4.Netinka vaikams iki 3 metų.
5.Šis gaminys nėra vaikų žaislas.

Lettisch (LV)
1.Šis produkts ir paredzēts tikai dekoratīvam iekštelpu apgaismojumam. Tas nav piemērots vispārējam telpas apgaismojumam.
2.Lai identificētu drošības transformatoru, kas paredzēts rotaļlietu barošanai, vai norādītu uz elektriskas rotaļlietas, ka tā jābaro ar drošības transformatoru.
3.Lietot tikai ar 5 V / 1 A DC lādētāju.
4.Nav piemērots bērniem līdz 3 gadu vecumam.
5.Šis izstrādājums nav bērnu rotaļlieta.

Estnisch (ET)
1.See toode on mõeldud ainult dekoratiivseks sisevalgustuseks. See ei sobi üldiseks ruumivalgustuseks.
2.Ohutustrafo tuvastamiseks, mis on mõeldud mänguasjade toiteks, või elektrilisel mänguasjal märkimiseks, et seda tuleb toita ohutustrafo kaudu.
3.Kasutada ainult koos 5 V / 1 A DC laadijaga.
4.Ei sobi alla 3-aastastele lastele.
5.See ese ei ole laste mänguasi.

Polnisch (PL)
1.Produkt przeznaczony wyłącznie do dekoracyjnego oświetlenia wewnętrznego. Nie nadaje się do ogólnego oświetlenia pomieszczeń.
2.Do identyfikacji transformatora bezpieczeństwa przeznaczonego do zasilania zabawek lub do wskazania na zabawce elektrycznej, że musi być zasilana przez transformator bezpieczeństwa.
3.Używać wyłącznie z ładowarką DC 5 V / 1 A.
4.Nieodpowiednie dla dzieci poniżej 3 lat.
5.Ten produkt nie jest zabawką dla dzieci.

Tschechisch (CZ)
1.Tento výrobek je určen výhradně pro dekorativní vnitřní osvětlení. Není vhodný jako obecné osvětlení místnosti.
2.K identifikaci bezpečnostního transformátoru určeného k napájení hraček nebo k označení elektrické hračky, že musí být napájena bezpečnostním transformátorem.
3.Používejte pouze s nabíječkou DC 5 V / 1 A.
4.Nevhodné pro děti do 3 let.
5.Tento výrobek není dětská hračka.

Slowakisch (SK)
1.Tento výrobok je určený výlučne na dekoratívne vnútorné osvetlenie. Nie je vhodný ako všeobecné osvetlenie miestnosti.
2.Na identifikáciu bezpečnostného transformátora určeného na napájanie hračiek alebo na označenie elektrickej hračky, že musí byť napájaná bezpečnostným transformátorom.
3.Používajte iba s nabíjačkou DC 5 V / 1 A.
4.Nevhodné pre deti do 3 rokov.
5.Tento výrobok nie je detská hračka.

Slowenisch (SI)
1.Ta izdelek je namenjen izključno dekorativni notranji razsvetljavi. Ni primeren kot splošna razsvetljava prostora.
2.Za identifikacijo varnostnega transformatorja, namenjenega napajanju igrač, ali za označevanje na električni igrači, da mora biti napajana z varnostnim transformatorjem.
3.Uporabljajte samo s polnilnikom DC 5 V / 1 A.
4.Ni primerno za otroke, mlajše od 3 let.
5.Ta izdelek ni otroška igrača.

Kroatisch (HR)
1.Ovaj proizvod namijenjen je isključivo za dekorativnu unutarnju rasvjetu. Nije prikladan kao opća rasvjeta prostorije.
2.Za identifikaciju sigurnosnog transformatora namijenjenog za napajanje igračaka ili za označavanje na električnoj igrački da mora biti napajana sigurnosnim transformatorom.
3.Koristiti samo s DC punjačem 5 V / 1 A.
4.Nije prikladno za djecu mlađu od 3 godine.
5.Ovaj proizvod nije dječja igračka.

Bosnisch (BS)
1.Ovaj proizvod je namijenjen isključivo za dekorativno unutrašnje osvjetljenje. Nije pogodan kao opće osvjetljenje prostorije.
2.Za identifikaciju sigurnosnog transformatora namijenjenog za napajanje igračaka ili za označavanje na električnoj igrački da mora biti napajana sigurnosnim transformatorom.
3.Koristiti samo s DC punjačem 5 V / 1 A.
4.Nije pogodno za djecu mlađu od 3 godine.
5.Ovaj proizvod nije dječija igračka.

Serbisch (SR)
1.Ovaj proizvod je namenjen isključivo za dekorativno unutrašnje osvetljenje. Nije pogodan kao opšte osvetljenje prostorije.
2.Za identifikaciju sigurnosnog transformatora namenjenog za napajanje igračaka ili za označavanje na električnoj igrački da mora biti napajana sigurnosnim transformatorom.
3.Koristiti samo sa DC punjačem 5 V / 1 A.
4.Nije pogodno za decu mlađu od 3 godine.
5.Ovaj proizvod nije dečija igračka.

Rumänisch (RO)
1.Acest produs este destinat exclusiv iluminatului decorativ interior. Nu este potrivit pentru iluminatul general al camerei.
2.Pentru identificarea unui transformator de siguranță destinat alimentării jucăriilor sau pentru a indica pe o jucărie electrică faptul că trebuie alimentată printr-un transformator de siguranță.
3.Utilizați numai cu un încărcător DC de 5 V / 1 A.
4.Nu este potrivit pentru copiii sub 3 ani.
5.Acest produs nu este o jucărie pentru copii.

Bulgarisch (BG)
1.Този продукт е предназначен изключително за декоративно вътрешно осветление. Не е подходящ за общо осветление на помещението.
2.За идентифициране на предпазен трансформатор, предназначен за захранване на играчки, или за указване върху електрическа играчка, че трябва да бъде захранвана чрез предпазен трансформатор.
3.Използвайте само със зарядно устройство DC 5 V / 1 A.
4.Не е подходящо за деца под 3 години.
5.Този продукт не е детска играчка.

Griechisch (GR)
1.Το προϊόν αυτό προορίζεται αποκλειστικά για διακοσμητικό φωτισμό εσωτερικών χώρων. Δεν είναι κατάλληλο για γενικό φωτισμό δωματίου.
2.Για την αναγνώριση μετασχηματιστή ασφαλείας που προορίζεται για την τροφοδοσία παιχνιδιών ή για την ένδειξη σε ηλεκτρικό παιχνίδι ότι πρέπει να τροφοδοτείται από μετασχηματιστή ασφαλείας.
3.Χρησιμοποιείτε μόνο με φορτιστή DC 5 V / 1 A.
4.Δεν είναι κατάλληλο για παιδιά κάτω των 3 ετών.
5.Αυτό το προϊόν δεν είναι παιδικό παιχνίδι.

Türkisch (TR)
1.Bu ürün yalnızca dekoratif iç mekân aydınlatması için tasarlanmıştır. Genel oda aydınlatması için uygun değildir.
2.Oyuncaklara güç sağlamak için tasarlanmış bir güvenlik transformatörünü tanımlamak veya elektrikli bir oyuncak üzerinde bunun bir güvenlik transformatörü ile beslenmesi gerektiğini belirtmek için.
3.Yalnızca 5 V / 1 A DC şarj cihazı ile kullanın.
4.3 yaşın altındaki çocuklar için uygun değildir.
5.Bu ürün bir çocuk oyuncağı değildir.

Russisch (RU)
1.Данный продукт предназначен исключительно для декоративного внутреннего освещения. Он не подходит для общего освещения помещения.
2.Для обозначения безопасного трансформатора, предназначенного для питания игрушек, или для указания на электрической игрушке, что она должна питаться через безопасный трансформатор.
3.Использовать только с зарядным устройством DC 5 В / 1 А.
4.Не подходит для детей младше 3 лет.
5.Данный продукт не является детской игрушкой.

Ukrainisch (UA)
1.Цей продукт призначений виключно для декоративного внутрішнього освітлення. Він не підходить для загального освітлення приміщення.
2.Для ідентифікації безпечного трансформатора, призначеного для живлення іграшок, або для зазначення на електричній іграшці, що вона повинна живитися через безпечний трансформатор.
3.Використовувати лише із зарядним пристроєм DC 5 В / 1 А.
4.Не підходить для дітей віком до 3 років.
5.Цей продукт не є дитячою іграшкою.

Chinesisch (ZH)
1.本产品仅用于室内装饰照明，不适合作为一般室内照明。
2.用于识别为玩具供电的安全变压器，或在电动玩具上标明必须由安全变压器供电。
3.仅可使用 5 V / 1 A DC 充电器。
4.不适合 3 岁以下儿童使用。
5.本产品不是儿童玩具。

Arabisch (AR)
1.هذا المنتج مخصص حصريا للإضاءة الزخرفية الداخلية، وليس للإضاءة العامة للغرفة.
2.للتعريف بمحول أمان مخصص لتزويد الألعاب باطاقة، أو للإشارة على لعبة كهربائية إلى أنه يجب تشغيلها بواسطة محول أمان.
3.يُستخدم فقط مع شاحن بقدرة 5 V / 1 A DC.
4.غير مناسب للأطفال دون سن 3 سنوات.
5.هذا المنتج ليس لعبة للأطفال

English (EN)
1.This product is intended exclusively for decorative indoor lighting. It is not suitable for use as general room lighting.
2.To identify a safety transformer intended to supply power to toys, or to indicate on an electric toy that it must be supplied by a safety transformer.
3.Use only with a 5V / 1 A DC charger.
4.Not suitable for children under 3 years of age.
5.This item is not a children's toy.